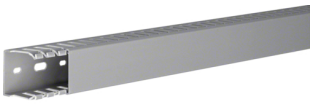

DNG3703707030B

**Propojovací kanál DNG 37x37 s víkem, šedá**

Technický list

| **Provedení** | |
|---|---|
| Flexibilní | ne |

| **Konfigurace** | |
|---|---|
| Provedení boční stěny | se štěrbinou |

| **Elektrický proud** | |
|---|---|
| Odolné vůči plazivým proudům | ano |

| **Kryt, dveře** | |
|---|---|
| provedení víka | ztráta |

| **Materiály** | |
|---|---|
| barva | šedá |
| Barva RAL | RAL 7030 - šedivý kámen |
| materiál | PVC |
| Skupina materiálů | Plast |
| typ povrchové úpravy | neléčený |

| **Rozměry** | |
|---|---|
| výška kanálu | 37 mm |
| délka | 2000 mm |
| šířka kanálu | 37 mm |
| Šířka štěrbiny | 5 mm |
| Šířka lávky | 7,5 mm |

| **Instalace, montáž** | |
|---|---|
| základní perforování | DIN 43659 |
| typ upevnění | děrované dno |

| **Kabel** | |
|---|---|
| kapacita n-vodičů např. H07Y-U/R/K 1,5 mm ² | 48 |
| vnitřní / obvyklý průřez | 1036 mm² |
| kapacita n-vodičů např. H07Y-U/R/K 2,5 mm ² | 35 |
| kapacita n-vodičů např. H07Y-U/R/K 1 mm ² | 67 |

| **Normy** | |
|---|---|
| Evropská direktiva RoHs | dobrovolný souhlas |
| Klasifikace UL 94 | V0 |

| **Bezpečnost** | |
|---|---|
| neobsahuje halogeny | ne |
| klasifikace reakce na oheň | M1 |